Visualizza la versione online

CONFITARMA
Confederazione Italiana Armatori

8 marzo 2024

IN EVIDENZA

CONFITARMA ESPRIME CORDOGLIO PER LE VITTIME DELL'ATTACCO HOUTHI NEL MAR ROSSO

Confitarma esprime la propria vicinanza e profondo cordoglio alle famiglie dei marittimi vittime dell'attacco degli Houthi alla nave True Confidence.

"Genera sconcerto che uomini e donne perdano la vita mentre svolgono il loro lavoro per assicurare i servizi essenziali di trasporto indispensabili per la quotidianità di tutti noi.

Siamo sempre più preoccupati per questa drammatica escalation, che conferma, purtroppo, quanto sia imprescindibile la preziosa protezione da parte della Marina Militare italiana nell'ambito dell'Operazione UE Aspides".

GLI APPUNTAMENTI IN PROGRAMMA

Genova, 11/14 marzo

CLIA Cruise Week – Europe 2024

Verona, 12/15 marzo

ALIS "LetExpo 2024"

Per **Confitarma** interverranno il Presidente Mario **Zanetti,** il Vicepresidente Mariella **Amoretti,** il Vicepresidente Lorenzo **Matacena** e il Direttore Generale Luca **Sisto.**

Milano, 18/19 marzo

ISPI "Next Milan Forum"

Genova, 22 marzo

Spediporto "Assemblea Pubblica"

Genova, 25 marzo

ShipMag "Porti: la forza del lavoro"

Roma, 26 marzo

Concerto di solidarietà della Banda Musicale della Marina Militare

Per **Confitarma** parteciperà il Direttore Generale Luca **Sisto**

Milano, 26/27 marzo

Shipping, Forwarding&Logistics meet Industry

Gaeta, 10/13 aprile

3° Summit Nazionale sull'Economia del Mare Blue Forum

Milano, 11/13 aprile

G7 "Riunione ministeriale Trasporti"

La Spezia, 19 aprile

ADSP Mar Ligure Orientale "Sotto il Segno del Porto 2"

New York, 28 aprile 1° maggio

The International Propeller Clubs "11° Missione internazionale"

Golfo di Baratti, 9/12 maggio

Ship2Shore "Ship2Sport"

Con il patrocinio del **Gruppo Giovani Armatori** di **Confitarma**

Sorrento, 17/18 maggio

European House Ambrosetti "Forum Internazionale del Mediterraneo Verso Sud. La strategia europea per una nuova stagione geopolitica, economica e socio-culturale del Mediterraneo"

Olbia, 24 maggio

ANGOPI "Convegno Nazionale"

Napoli, 24 maggio

3° Business Meeting "Navi e terminal traghetti: rinnovamento all'orizzonte" di Shipping Italy

Atene, 3/7 giugno

Posidonia 2024

Napoli, 30 settembre - 5 ottobre

Naples Shipping Week 2024

Rimini, 5/8 novembre

ECOMONDO - The Green Technology Expo

NOTIZIE DAL MONDO CONFITARMA

Confitarma partecipa a LetExpo

Padiglione 3 - Stand C4

Costa Crociere ha ricevuto il premio "2024 *Best Improvement of Diversity and Inclusion in the Work place"*

Bruxelles, 8 marzo 2024

Si è svolta oggi - 8 marzo - la prima edizione degli **Honours on Diversity & Inclusion in Maritime**, organizzati dalla Presidenza Belga del Consiglio dell'Unione Europea per celebrare l'International Womens Day.

I D&I Honours vogliono riconoscere le iniziative che stanno dando un contributo significativo al miglioramento dell'equilibrio di genere, dell'uguaglianza, della diversità e dell'inclusione nel settore marittimo a livello internazionale, dell'Unione Europea e nazionale.

A ricevere il premio *"***2024 Best improvement of Diversity and Inclusion in the Work place"**, quale riconoscimento per gli sforzi nel promuovere la diversità e l'inclusione nel settore marittimo, è stata **Costa Crociere.**

Internazionalizzazione: riunita la Cabina di Regia Mimit-Maeci

Roma, 8 marzo 2024

Confitarma ha partecipato alla **XII riunione della Cabina di Regia per l'Internazionalizzazione**, sotto la co-presidenza del Ministro delle Imprese e del Made in Italy Adolfo **Urso** e del Vice Presidente del Consiglio e Ministro degli Affari Esteri e della Cooperazione Internazionale Antonio **Tajani**.

In particolare, il Ministro Urso ha sottolineato che la blue economy è uno dei settori in cui per storia, cultura, economia e scienza l'Italia vanta le migliori performance.

Il Vice Premier **Tajani**, nel ricordare che il 40% delle esportazioni via mare dell'Italia passa via Suez, ha ribadito il forte sostegno alla missione Aspides sottolineando che si tratta di una missione difensiva per proteggere i nostri mercantili e la libertà di commercio.

VAI ALLA NOTIZIA

Carriera Alias, Caronte & Tourist adotta il protocollo a

tutela del nome dei dipendenti transgender

Messina, 7 marzo 2024

Approvata la ***Carriera Alias***, il protocollo che tutelerà i **dipendenti transgender o che hanno avviato un percorso di varianza di genere** e che permetterà di essere **riconosciuti e nominati nell'ambito lavorativo con il nome d'elezione** – un *alias*, appunto - coerente con l'identità di genere espressa.

La *Carriera Alias* nasce per promuovere il benessere psicologico e garantire la riservatezza dei dipendenti, specialmente nelle situazioni in cui l'identità di genere non corrisponda ancora con quella anagrafica. Questo protocollo - in assenza di una specifica legislazione in Italia - identifica le procedure attivate negli anni da moltissime scuole e università italiane e, più di recente, recepite da alcuni contratti statali e privati [...].

VAI ALLA NOTIZIA

La FIAP compie 75 anni. È tra le più storiche Associazioni del settore a livello europeo

Roma, 6 marzo 2024

La Federazione Italiana Autotrasportatori Professionali ha raggiunto il traguardo dei 75 anni dalla sua fondazione.

Costituita nel 1949, in un momento difficile e complesso per l'Italia e l'Europa del dopoguerra, da imprenditori che, in quel momento, avevano già compreso l'importanza dell'autotrasporto e della mobilità delle merci per la rinascita e la ripresa dell'economia e della società, e della comunione di idee ed obiettivi, la FIAP ha lavorato negli anni, con forza, passione e impegno, per creare i rapporti, le condizioni e le regole per un settore nel quale le persone sono gli elementi chiave, ed esprimendo le proprie posizioni in autonomia, ma senza sottrarsi al dialogo ed al confronto, alle volte anche aspro e in contrasto, con altre Organizzazioni e Istituzioni, nazionali e di altri Paesi europei [...].

VAI ALLA NOTIZIA

Il Gruppo Grimaldi alla Fiera LetExpo di Verona

GRIMALDI LINES

Napoli, 5 marzo 2024

Dal 12 al 15 marzo, presso il polo fieristico Veronafiere:

- Padiglione 3, stand D3 – Grimaldi Lines, Finnlines, Minoan Lines e Trasmed

- Padiglione 2, stand D6 – "Grimaldi Recruitment" per la selezione di personale di bordo

Anche quest'anno il **Gruppo Grimaldi** conferma la sua partecipazione a **LetExpo – Logistics Eco Transport Trade Show**, la fiera dedicata alla logistica sostenibile, ai trasporti e ai servizi alle imprese che si terrà dal 12 al 15 marzo presso il polo fieristico Veronafiere di Verona.

Durante l'evento, ai visitatori ed operatori della logistica sarà presentata la fitta rete di collegamenti marittimi per il trasporto di merci rotabili e passeggeri offerta con i marchi **Grimaldi Lines**, **Finnlines, Minoan Lines** e **Trasmed**, nel bacino del Mediterraneo e nei Mari Baltico e del Nord [...].

VAI ALLA NOTIZIA

Working visit of ICBSS Director General to Rome, Italy

Roma, 4/5 marzo 2024

On 4-5 March 2024, the ICBSS Director General, Mr. Georgios **Mitrakos**, had a working visit to Rome, Italy, upon invitation of Dr. Marco **Ricceri**, Secretary General of EURISPES and Member of the ICBSS Board of Directors and Dr. Enrico **Molinaro**, Secretary General of the Italian Network for the Euro-Mediterranean Dialogue (RIDE) and Head of the Anna Lindh Foundation (ALF) in Italy.

Mr. Mitrakos was invited as speaker at the International Conference *"The EU and Italy for Sustainability in Africa and in the Broader Mediterranean Region"*, organised by the **Italian Network for the Euro-Mediterranean Dialogue (RIDE)**, at the European Parliament and Commission Offices in Rome, on Monday 4 March 2024. During his speech, Mr. Mitrakos presented the Black Sea region and stressed the common challenges of the Black Sea – Mediterranean wider regions. The ICBSS Director General emphasised the significance of a continuous cooperation among research institutions in building trust and supporting dialogue in unstable environments.

Mr. Mitrakos had also a working meeting with Ms. Laurence Martin, Secretary General of the Federazione del Mare, Ms. Lidia Rossi, Managing Director of ForMare - Polo Nazionale per lo Shipping - National Shipping Hub, and Ms. Esther **Marchetti**, Transport Policy Department of **Confitarma - Confederazione Italiana Armatori** [...].

VAI ALLA NOTIZIA

Il commento di Confitarma sull'abbattimento di una minaccia aerea diretta Houthi da parte del Caio Duilio

Roma, 4 marzo 2024

L'abbattimento di una minaccia aerea diretta Houthi da parte del cacciatorpediniere multiruolo Caio Duilio rappresenta un'ulteriore conferma, se mai ce ne fosse stato bisogno, della preparazione e della prontezza operativa delle donne e degli uomini della nostra Marina Militare.

Grazie a questa capacità d'intervento, i nostri armatori possono continuare a navigare in questo punto nevralgico del commercio internazionale con la certezza che la sicurezza, prima di tutto dei nostri equipaggi e poi delle merci, è difesa e tutelata.

Proprio per questo, nella consapevolezza dei rischi incombenti, all'inizio della crisi Confitarma ha chiesto al Governo l'intervento della Marina Militare nell'area. Come, peraltro, abbiamo fatto nel lontano 2011 quando la pirateria nel Golfo di Aden, sempre nel medesimo quadrante geografico, minacciava la vita dei nostri equipaggi, le nostre navi e il commercio internazionale. Anche allora la nostra Marina Militare ha svolto un'eccellente azione, prima in autonomia e poi nell'alveo della missione europea Atalanta - della quale l'Italia ha recentemente assunto il comando - che ha contribuito a ridurre sensibilmente la minaccia. Oggi, anche il comando tattico della missione Ue Aspides è affidato alla Marina Militare italiana e ciò ci rende orgogliosi delle nostre Istituzioni e di un Paese che, sul mare, dimostra in tutti i campi competenza e abilità.

Mar Rosso, Intervista al Direttore Generale di Confitarma Luca Sisto per la trasmissione XXI Secolo su Rai 1

Roma, 2 marzo 2024

Il Direttore Generale di Confitarma Luca Sisto è stato intervistato sulla delicata situazione in Mar Rosso dalla giornalista Laura Cappon per la trasmissione XXI Secolo di Rai 1.

SPECIALE FORMAZIONE

#SAVETHEDATE

Al via il Master Executive di ForMare e Confitarma in "Shipping Management"

INFO

CALENDARIO LEZIONI

I NOSTRI COMUNICATI...

Confitarma esprime cordoglio per le vittime dell'attacco Houthi nel Mar Rosso

VAI AL COMUNICATO

FOCUS NAZIONALE

VAI ALLA NOTIZIA

Fondo Nazionale Marittimi 2024

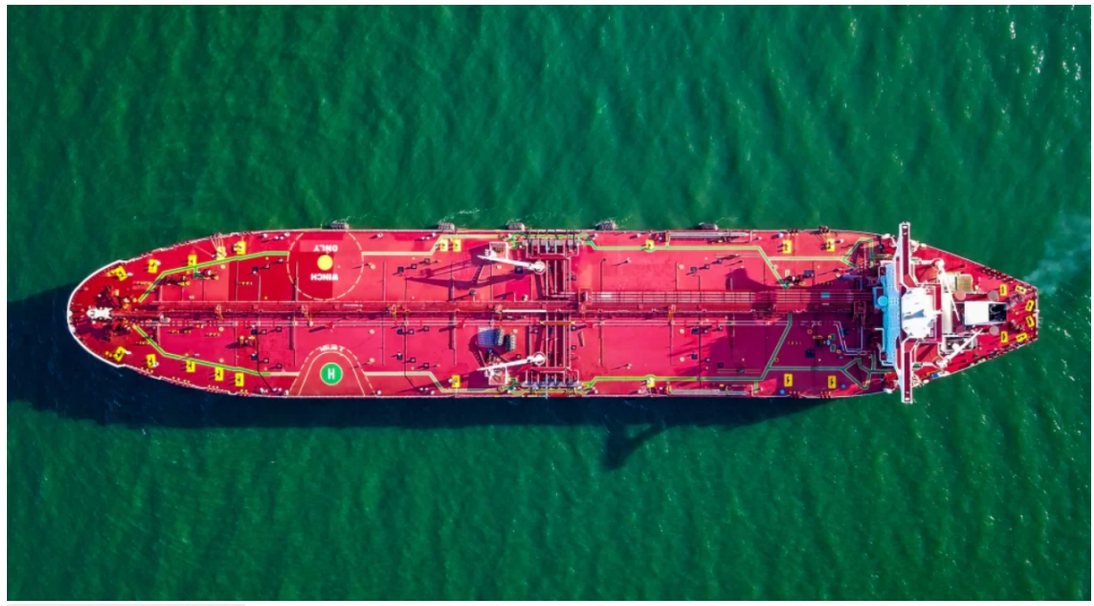

Roma, 8 marzo 2024

“Anche per l’anno 2024 il Fondo Nazionale Marittimi, d’intesa con il Ministero delle infrastrutture e dei trasporti – ex Direzione generale per la vigilanza sulle Autorità di sistema portuale, il trasporto marittimo e per vie d’acqua interne, assegna un contributo economico ai diplomati degli Istituti Tecnici, indirizzo Trasporti e Logistica (ex ITN) opzioni CAIM e CAIE, nell’anno scolastico 2023-2024, al fine di agevolarne l’ingresso nel mondo del lavoro marittimo.

La partecipazione all’assegnazione può essere effettuata direttamente dall’Istituto Scolastico, il quale provvederà ad inoltrare la domanda al termine degli esami di diploma e comunque non oltre il 30 settembre 2024, ovvero dal singolo candidato, per il quale il proprio Istituto Scolastico non abbia provveduto [...].

VAI ALLA NOTIZIA

A Verona il 14 marzo la prima giornata della Riunione ministeriale G7 su Industria, Tecnologia e Digitale

Roma, 8 marzo 2024

Il 14 marzo a Verona si svolgerà la prima giornata della **Riunione Ministeriale G7 su Industria, Tecnologia e Digitale**, presieduta dal Ministro delle Imprese e del Made in Italy **Adolfo Urso**.

Negli ultimi anni si è assistito ad una profonda accelerazione nell’integrazione delle nuove tecnologie nel mondo produttivo. Nel contesto G7, la trasformazione in atto ha comportato la necessità di affiancare alla prospettiva dei Ministri del Digitale e delle Tecnologie, quella dei Ministri dell’Industria. La Presidenza italiana intende assicurare che lo sviluppo e l’adozione di tecnologie di nuova generazione sia funzionale ad un concreto incremento della produttività e della competitività dei nostri sistemi industriali. Al contempo, ci impegniamo a fare in modo che l’**adozione delle nuove tecnologie a livello globale risponda a criteri di democraticità e eticità nonché di sostenibilità ambientale, sociale ed economica**. [...].

VAI ALLA NOTIZIA

MAECI: Intesa fra le Agenzie per la Cooperazione allo Sviluppo e delle Dogane e Monopoli per rafforzare programmi congiunti nei Paesi beneficiari della cooperazione italiana

Roma, 6 marzo 2024

Alla presenza del Vice Ministro degli Affari Esteri e della Cooperazione Internazionale On. Edmondo **Cirielli** e del Vice Ministro dell'Economia e delle Finanze Maurizio **Leo**, i Direttori dell'Agenzia Italiana per la Cooperazione allo Sviluppo Marco Riccardo **Rusconi** e dell'Agenzia delle Dogane e dei Monopoli Roberto **Alesse** hanno firmato oggi alla Farnesina un Accordo di collaborazione. La sinergia tra le due Agenzie contribuirà a rafforzare l'azione della Cooperazione Italiana, a partire dalla sponda sud del Mediterraneo, Africa e Balcani, e potrà favorire gli operatori economici impegnati in operazioni di import ed export in queste aree.

Come sottolineato dal Vice Ministro Cirielli, "l'intesa firmata oggi consentirà di coinvolgere più che in passato l'Agenzia delle Dogane in importanti progetti di cooperazione, da inquadrare nella più ampia visione strategica voluta dal Governo attraverso il Piano Mattei" [...].

VAI ALLA NOTIZIA

Inaugurazione a Genova del tunnel subportuale

Roma, 4 marzo 2024

Il vicepresidente del Consiglio e ministro delle Infrastrutture e dei Trasporti, Matteo Salvini ha partecipato all'inaugurazione del tunnel subportuale di Genova.

Al termine della cerimonia di inaugurazione, presso la Prefettura, è stato firmato il protocollo per tutelare l'opera dalle infiltrazioni della criminalità.

Al tavolo, moderato dal prefetto Cinzia Torraco, il ministro Matteo Salvini, il ministro dell'Interno Matteo Piantedosi, il viceministro delle infrastrutture e dei trasporti Edoardo Rixi, il presidente di regione Liguria, Giovanni Toti il sindaco Marco Bucci, il commissario straordinario dell'autorità di sistema portuale del mar Ligure occidentale Paolo Piacenza, il presidente di ASPI Elisabetta Oliveri [...].

VAI ALLA NOTIZIA

FOCUS INTERNAZIONALE

Belgium transitions the command of task force AGENOR

Abu Dhabi (UAE), 8 marzo 2024

The European Maritime Awareness Operation in the Strait of Hormuz (EMASoH), currently under the Admiral Benelux (ABNL) flag has officially transitioned the tactical command of Task Force AGENOR. The Change of Command Ceremony, held under the authority of Operation Commander French Vice Admiral Emmanuel Slaars, saw Belgian Rear Admiral Gilles Colmant assume the Force Command from the Belgian Rear Admiral Hans Huygens, who led Operation AGENOR since December 2023. Present at the ceremony were Ambassador Jakob Brix Tange, the Senior Civilian Representative of EMASoH, followed by Lieutenant General Descheemaeker and Rear Admiral Lenssen, representing the Belgian Operation Centre and the Royal Netherlands Navy, respectively. [...].

VAI ALLA NOTIZIA

Joint Industry Statement on the attack on MV TRUE CONFIDENCE

BIMCO · International Chamber of Shipping (Shaping the Future of Shipping) · CLIA Cruise Lines International Association · INTERCARGO International Association of Dry Cargo Shipowners · INTERTANKO · IMCA · ECSA European Community Shipowners' Associations · InterManager · OCIMF

7 March 2024

Industry Associations express their deep concern over the tragic loss of life and injuries suffered by the crew of MV True Confidence in an attack in the Red Sea on 6 March 2024. The loss of life and injuries to civilian seafarers is completely unacceptable. Merchant vessels crewed by civilian seafarers transporting global trade have a right to innocent passage through the region without the threat of attack. The frequency of attacks on merchant shipping highlights the urgent need for all stakeholders to take decisive action to safeguard the lives of innocent civilian seafarers and put an end to such threats. Our heartfelt sympathies go out to all those affected by this terrible event.

Statement on the attack on the True Confidence bulk carrier

Londra, 6 marzo 2024

IMO Secretary-General Arsenio Dominguez issued the following statement:

“It is deeply saddening to follow the horrific reports of the casualties on the merchant vessel True Confidence, following an attack on the ship southwest of Aden, in Yemen.

I extend my deepest condolences and those of the entire IMO family to the families of those who have lost their lives, and our thoughts are with those who have been injured. Innocent seafarers should never become collateral victims. [...].

VAI ALLA NOTIZIA

IMO welcomes 176th Member State

Londra, 6 marzo 2024

The Kyrgyz Republic has become the latest State to join the International Maritime Organization (IMO). IMO now has 176 Member States.

Kyrgyzstan deposited its instrument of acceptance to the IMO Convention with the United Nations with effect from 27 February 2024. [...].

VAI ALLA NOTIZIA

ECSA: European Shipowners' priorities 2024-2029

Bruxelles, 5 marzo 2024

Ahead of the 2024 European elections, ECSA launches its policy priorities for the next five years. The four pillars are Climate and energy transition, People-centred green and digital transition, Ship Finance and Competitiveness and Trade.

Europe is facing an existential transformation as it strives to meet climate neutrality by 2050 while maintaining industrial leadership at global level.

European shipping has been a cornerstone of Europe's energy, food, and supply chain security. European shipping, representing 39.5% of the world fleet, enables Europe to play a leading role in the international supply chains. Shipping delivers the goods and energy we need, supports EU exports and connects European citizens within Europe and with the rest of the world. [...].

VAI ALLA NOTIZIA

SOCIETÀ DI SERVIZI DI CONFITARMA

forMare
Polo Nazionale per lo Shipping
Società di Servizi di Confitarma

LE NOTIZIE DALLA FEDERAZIONE DEL MARE

FEDERAZIONE DEL mare
FEDERAZIONE DEL SISTEMA MARITTIMO ITALIANO

LEGGI L'ULTIMO FLASH

CONFITARMA ADERISCE A

CONFINDUSTRIA

FEDERAZIONE DEL mare
FEDERAZIONE DEL SISTEMA MARITTIMO ITALIANO

ISTITUTO ITALIANO DI NAVIGAZIONE

ECSA
European Community Shipowners' Associations

International Chamber of Shipping
Shaping the Future of Shipping

INTERTANKO

INTERCARGO
International Association of Dry Cargo Shipowners

IMEC

BIMCO

COLLABORA CON

International Labour Organization

IMO INTERNATIONAL MARITIME ORGANIZATION

© 2023 Confitarma

roberta.busatto@confitarma.it
Piazza SS. Apostoli, n.66, 00187 Roma