Visualizza la versione online

CONFITARMA
Confederazione Italiana Armatori

21 giugno 2024

IN EVIDENZA

21 giugno

Festa della Musica

GLI APPUNTAMENTI IN PROGRAMMA

Genova, 25 giugno

Assagenti Assemblea pubblica "Mari inquieti"

Per Confitarma interviene il Presidente Mario **Zanetti**

Londra, 25 giugno

IMO: Day of the Seafarer 2024

Antwerp, 25 giugno

ECSA: "Day of the seafarer 2024 - next generation at sea"

Roma, 27 giugno

Gruppo Giovani Armatori "Pronti per il 55%? Sfide e opportunità del FuelEU Maritime27"

Interverrà il Presidente del Gruppo Giovani Armatori di Confitarma Salvatore **d'Amico**

Roma, 27 giugno

Comando in Capo della Squadra Navale "CHIRONEX 2024 Conference"

Per Confitarma parteciperà il Vicepresidente Cesare **d'Amico**

Firenze, 27/28 giugno

Confindustria Nautica "Convention SATEC 2024"

Per Confitarma interverrà il Presidente Mario **Zanetti**

Roma, 2 luglio

ANIA "Assemblea annuale 2024"

Partecipa per Confitarma il Direttore Generale Luca **Sisto**

Roma, 2 luglio

Assarmatori annual meeting "Un'identità mediterranea per l'Europa"

Roma, 3 luglio

Proxigas "Nuove prospettive per la politica energetica europea"

Procida, 4 luglio

VI Convegno sul Lavoro Marittimo a Procida "Vivere di mare. Quale stagione per i marittimi?"

Roma, 4 luglio

AWOS "La sicurezza economica e gli impatti sulle imprese: le nuove sfide della competizione globale"

Genova, 5 luglio

Il Sole 24 Ore Eventi "Economia del Mare 2024"

Genova, 5 luglio

Assagenti "Youngster Shipping Summer Party"

Roma, 9 luglio

Assemblea degli associati ABI

Ortona, 11 luglio

Assemblea Regionale P.I. Confindustria Abruzzo

Per Confitarma interviene il Presidente Mario **Zanetti**

Roma, 17 luglio
Assiterminal "Assemblea Pubblica"

Ravenna, 19-20 settembre
ADRIA Shipping Summit

Napoli, 30 settembre - 5 ottobre
Naples Shipping Week 2024

Bologna, 7-8 ottobre
One Day Truck & Logistics

Rimini, 5/8 novembre
ECOMONDO - The Green Technology Expo

NOTIZIE DAL MONDO CONFITARMA

Congratulazioni di Confitarma per la rielezione di Emanuele Grimaldi alla presidenza dell'ICS

Roma, 20 giugno 2024

Esprimiamo con orgoglio a nome di tutta la Confitarma, le più vive congratulazioni al nostro **Past President Emanuele Grimaldi** per la sua riconferma alla presidenza dell'ICS.

La sua sapiente guida e il suo contributo continueranno ad essere determinanti nelle principali sfide dello shipping mondiale.

Buon vento Presidente!

---

d'Amico International Shipping S.A. annuncia la conclusione di un nuovo contratto di time-charter per una delle sue navi handy 'eco' ad un nolo estremamente profittevole

d'Amico International Shipping S.A. (Borsa Italiana: DIS.MI) (la "Società" o "DIS"), società leader a livello internazionale nel trasporto marittimo, specializzata nel mercato delle navi cisterna, rende noto che la propria controllata operativa d'Amico Tankers D.A.C. (Irlanda) ("d'Amico Tankers"), ha sottoscritto un contratto di time-charter, che parte nel terzo trimestre 2024, per una delle sue navi Handy 'Eco', con una controparte affidabile e ad un nolo giornaliero molto profittevole. A seguito della conclusione di questo contratto di time-

Lussemburgo, 21 giugno 2024

charter, DIS stima di avere la seguente copertura con contratti a tariffa fissa:

H2 2024: 33% dei giorni nave di DIS fissati ad una tariffa media TCE di circa US$ 27.590/giorno - [...]

VAI ALLA NOTIZIA

Propeller Club Port of Roma e Rettoria di San Gregorio Nazianzeno annunciano la 50° Settimana Sociale dei Cattolici Italiani

Roma, 20 giugno 2024

Si è svolto presso la sede di **Confitarma** l'evento "**Dal Mediterraneo nella Visione di La Pira al Cuore della Democrazia"** organizzato dal **Propeller Club Port of Roma** in collaborazione con la **Rettoria di San Gregorio Nazianzeno.** L'evento, presieduto da Donato **Caiulo,** presidente del Propeller di Roma, ha visto la presenza di illustri esponenti del mondo marittimo, politico e religioso. Ad aprire i lavori il Direttore Generale di Confitarma Luca **Sisto** che citando La Pira ha affermato: *«Il Mediterraneo può diventare, se pacificato, lo spazio più luminoso della Terra»* e sottolineato come il mare non rappresenti solo una grande ricchezza economica ma anche culturale e sociale. Tra gli altri illustri relatori, Patrizia **Giunti**, Presidente della Fondazione La Pira, ha rivolto i saluti istituzionali e ha ripercorso la storia e l'impegno politico di Giorgio La Pira, evidenziandone il ruolo cruciale nella promozione della pace e della democrazia nel Mediterraneo e l'On. Maurizio **Lupi** che ha sottolineato l'importanza della logistica e dell'interscambio come settori strategici per il riconoscimento dell'altro e lo sviluppo delle società civili.

Grendi: prima sinergia ferro-gomma-mare per trasporto di prefabbricati in calcestruzzo dalla Toscana alla Sardegna

Arezzo, 20 giugno 2024

Grazie alla collaborazione tra **Baraclit**, il **Polo Logistica del Gruppo Ferrovie dello Stato Italiane** e **Gruppo Grendi** nasce una nuova Sinergia ferro-gomma-mare che parte dalla provincia di Arezzo per il trasporto integrato e sostenibile di prodotti in calcestruzzo di grandi dimensioni verso la Sardegna.

Per la prima volta in Italia, dei prodotti di calcestruzzo viaggiano prima in treno, poi con un trasporto marittimo nazionale fino in Sardegna e infine con una consegna su gomma per l' ultimomiglio.

I prodotti in calcestruzzo, prodotti da Baraclit nel suo stabilimento di Bibbiena (AR), vengono infatti caricati sul treno direttamente in fabbrica e, grazie a Mercitalia Rail , raggiungono in poche ore il porto di Marina di Carrara [...].

VAI ALLA NOTIZIA

Tiziano Minuti (Caronte&Tourist) nominato Vicepresidente dell'ITS Academy di Catania

Catania, 18 giugno 2024

Tiziano **Minuti**, Responsabile Personale e Comunicazione del Gruppo Caronte & Tourist, è stato eletto vicepresidente dell'ITS Academy di Catania.

Nel nuovo CdA, è stato riconfermato presidente il prof. ing. Antonio **Scamardella**, ordinario all'Università Parthenope di Napoli, gli altri componenti sono il dott. Antonio **Errigo**, vicedirettore generale di **Alis**, la prof.ssa Brigida **Morsellino,** con l'incarico anche di direttore generale, preside del nautico di Catania, e il dott. Giuseppe Maria **Sassano**, amministratore delegato di ARS, società di formazione.

Il cordoglio di Confitarma per la scomparsa del Generale Claudio Graziano

Roma, 17 giugno 2024 [In foto il Generale Graziano a sinistra in prima fila all'Assemblea 2023 di Confitarma]

Il Presidente Mario **Zanetti** e il Direttore Generale Luca **Sisto**, a nome di tutti gli associati di Confitarma si stringono intorno alla famiglia di **Fincantieri** in questo momento difficile.
Ricordiamo con sincera commozione il **Generale Claudio Graziano**, con il quale abbiamo condiviso un bel pezzo di rotta insieme.
La sua eleganza, la sua autorevolezza e la sua ampia visione hanno segnato la storia del nostro Paese degli ultimi anni.
Siamo certi che i frutti del suo impegno continueranno a fiorire.

FOCUS NAZIONALE

Sparkle: partnership con Telecom Namibia per offrire connessioni avanzate a supporto della trasformazione digitale del Paese africano

Roma, 21 giugno 2024

Sparkle e Telecom Namibia, l'operatore nazionale di telecomunicazioni, hanno firmato un accordo per la fornitura di servizi di capacità sul cavo sottomarino Equiano che collega il Portogallo al Sudafrica, con l'obiettivo comune di accelerare il percorso di trasformazione digitale della Namibia.

Di proprietà del governo della Repubblica di Namibia, Telecom Namibia gestisce la più grande rete di telecomunicazioni digitali del Paese, servendo oltre 619.000 clienti con un ampio portafoglio che comprende soluzioni voce, testo, dati e video.

In base a un accordo esclusivo, Sparkle fornirà a Telecom Namibia servizi di capacità sul cavo Equiano garantendo un percorso diversificato e a bassa latenza tra l'Africa e l'Europa, a supporto dello sviluppo digitale della Namibia e della crescente domanda di dati da parte dei Paesi limitrofi. [...].

VAI ALLA NOTIZIA

Terna: A Maggio il 52,5% della domanda di energia coperta da Fonti Rinnovabili, il valore mensile più alto di sempre

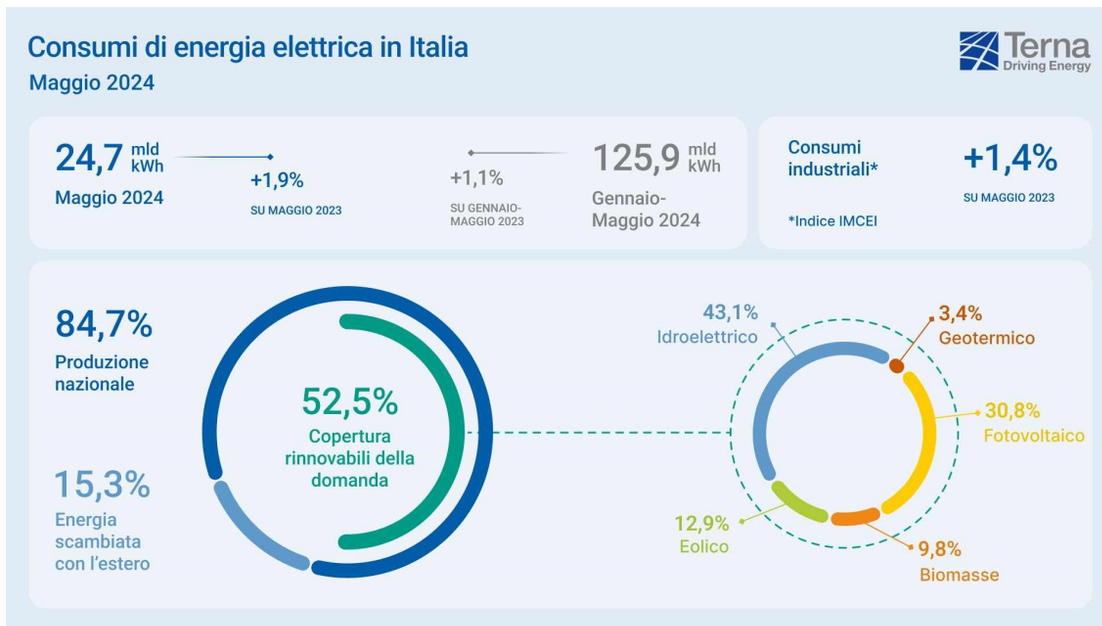

Roma, 21 giugno 2024

Prosegue il calo della produzione termoelettrica: in particolare, il carbone da inizio anno ha coperto meno del 2% del fabbisogno nazionale Idrico e fotovoltaico in crescita di oltre il 30% rispetto a maggio 2023.

Secondo i dati di Terna, la società che gestisce la rete di trasmissione nazionale guidata da Giuseppina Di Foggia, nel mese di maggio 2024 il fabbisogno di energia elettrica è stato pari a 24,7 miliardi di kWh, con una crescita dell'1,9% rispetto a maggio 2023. Tale variazione positiva, che recupera solo parzialmente il dato di maggio dello scorso anno (-7,4%), è stata raggiunta con un uguale numero di giorni lavorativi (22) e una temperatura media mensile sostanzialmente in linea rispetto a maggio 2023. Il dato della domanda elettrica, destagionalizzato e corretto dagli effetti di calendario e temperatura, non varia rispetto a maggio 2023, confermando una crescita a velocità ridotta per via di una lieve ripresa dell'industria (+1,4%) e una più vivace dei servizi [...].

VAI ALLA NOTIZIA

Via libera al "DL Materie prime critiche": riparte la politica mineraria del paese

Roma, 20 giugno 2024

Approvato in Consiglio dei Ministri il decreto per adeguare la normativa sul settore minerario al regolamento Ue: nuove procedure semplificate.

Il Consiglio dei ministri, su proposta del Ministro delle imprese e del made in Italy, Adolfo Urso e del Ministro dell'ambiente e della sicurezza energetica, Gilberto Pichetto, ha approvato il "DL Materie prime critiche", per adeguare la normativa nazionale sul settore minerario agli obiettivi e standard europei previsti dal regolamento Critical Raw Materials Act, in funzione delle transizioni digitale e green.

Questo provvedimento promuove un nuovo approccio di sistema all'approvvigionamento di materie prime critiche e strategiche. Il decreto, infatti, ha come obiettivo – da un lato – di analizzare la domanda e i fabbisogni del Paese grazie ad attività di monitoraggio delle catene di approvvigionamenti e – dall'altro – di incentivare l'offerta di materie prime. Con questa finalità viene avviato un Programma nazionale di esplorazione, vengono semplificate le procedure autorizzative e rafforzato il Fondo Nazionale del Made in Italy. Infine, il decreto si pone l'obiettivo di elaborare sistemi di monitoraggio in caso di perturbazioni dell'approvvigionamento. [...].

VAI ALLA NOTIZIA

Mimit: via libera a 1,7 miliardi per i Contratti di sviluppo "Net zero, Rinnovabili e Batterie"

Roma, 19 giugno 2024

Il ministero delle **Imprese e del Made in Italy** ha emesso il decreto che disciplina le modalità di accesso ai contratti di sviluppo "**Net Zero, Rinnovabili e Batterie**" per oltre 1,7 miliardi di euro derivanti dai fondi **PNRR** per agevolare la transizione energetica, su cui a marzo era arrivato il via libera dell'Unione Europea sulla base del quadro temporaneo di crisi e transizione per gli aiuti di Stato. Di questi, almeno 308,6 mln € sono destinati a programmi di sviluppo concernenti le tecnologie fotovoltaiche ed eoliche, e non meno di 205,1 mln € a quelli riguardanti le batterie.

"*Con questa straordinaria misura sosteniamo concretamente la trasformazione delle nostre imprese nell'affrontare e vincere la sfida della duplice transizione, digitale e green. Uno stanziamento significativo, che si aggiunge alle risorse previste per Transizione 5.0, che accompagnerà il nostro sistema produttivo verso un'economia più sostenibile, favorendo l'innovazione, la competitività e la creazione di valore*" ha dichiarato il ministro delle Imprese e del Made in Italy Adolfo **Urso**. [...].

VAI ALLA NOTIZIA

FOCUS INTERNAZIONALE

Emanuele Grimaldi re-elected as Chairman of the International Chamber of Shipping

Londra, 20 giugno 2024

- Emanuele Grimaldi has been unanimously re-elected as Chairman of the International Chamber of Shipping (ICS) during the Annual General Meeting in Montreal.

- Mr Grimaldi will continue to lead the ICS on key issues in the maritime sector including decarbonisation, increased protectionism, seafarer safety, and digitalisation.

The International Chamber of Shipping (ICS) Board of Directors has unanimously re-elected Emanuele Grimaldi, President and Managing Director of Grimaldi Euromed SpA, as Chairman of the Board. ICS represents 80% of the world's merchant fleet and is the principal international trade association for merchant shipowners and operators. Mr Grimaldi will continue as Chairman for another term of two years.

Emanuele Grimaldi, International Chamber of Shipping Chairman, commented:

"I am deeply honoured to have been re-elected as Chairman of the ICS for another two years. It is a privilege to be part of this important association and the great work and progress being made for our industry. We have made good stead with our proposals to help meet the International Maritime Organization's (IMO) net zero targets by or around 2050 and continue to work with UN bodies on the biggest issues impacting the maritime sector". [...].

VAI ALLA NOTIZIA

L'Ue approva nuove sanzioni contro la Russia: per la prima volta prendono di mira il gas russo

Bruxelles, 20 giugno 2024

Nuove dure misure contro Mosca a causa della guerra in Ucraina, colpite per la prima volta le forniture di gas. Belgio, Francia e Spagna sono i principali punti di ingresso del Gnl russo

Gli ambasciatori dell'Unione europea, riuniti nel Coreper, hanno approvato una nuova serie di sanzioni contro la Russia, prendendo di mira per la prima volta le forniture di gas naturale liquefatto (Gnl). Diversi Stati membri continuano ad acquistare nonostante la guerra in Ucraina sia giunta al terzo anno, tra questi i principali sono Belgio, Francia e Spagna. [...].

VAI ALLA NOTIZIA

IMO finalizes regulations to improve pilot transfer safety

Londra, 19 giugno 2024

IMO's Sub-Committee on Navigation, Communications and Search and Rescue (NCSR) has finalized draft regulations to improve the safety of maritime pilot transfer arrangements.

Meeting from 4 to 13 June, the NCSR Sub-Committee agreed on draft amendments to regulation V/23 of the International Convention for the Safety of Life at Sea, 1974 (SOLAS regulation V/23) and draft performance standards for pilot transfer arrangements.

These will be submitted to the Maritime Safety Committee, with a view to approval, at its next session in December (MSC 109).

The amendments to SOLAS aim to improve compliance and address inconsistencies and ambiguities in existing regulations. [...].

VAI ALLA NOTIZIA

Shipping industry calls for action following the attack on the MV Tutor and cargo ship Verbena

Londra, 19 giugno 2024

The shipping community is appalled and deeply saddened with the tragic news that, yet another seafarer seems certain to have been killed in a drone boat strike on Wednesday 12 June while on board the MV Tutor in the Red Sea. We utterly condemn these assaults which directly contravene the fundamental principle of freedom of navigation.

Our thoughts and condolences go to the family and loved ones of the seafarer who tragically lost their life. It is deplorable that innocent seafarers are being attacked while simply performing their jobs, vital jobs which keep the world warm, fed, and clothed.

This is the second fatal attack in which our seafarers have been caught in the crosshairs of geopolitical conflicts. Three seafarers tragically lost their lives when the True Confidence was attacked earlier this year. And we must not forget the crew members from the Galaxy Leader and MSC Aries who are still being held captive. [...].

VAI ALLA NOTIZIA

SOCIETÀ DI SERVIZI DI CONFITARMA

forMare
Polo Nazionale per lo Shipping
Società di Servizi di Confitarma

LE NOTIZIE DALLA FEDERAZIONE DEL MARE

FEDERAZIONE DEL mare
FEDERAZIONE DEL SISTEMA MARITTIMO ITALIANO

LEGGI L'ULTIMO FLASH

CONFITARMA ADERISCE A

CONFINDUSTRIA

FEDERAZIONE DEL mare
FEDERAZIONE DEL SISTEMA MARITTIMO ITALIANO

ISTITUTO ITALIANO DI NAVIGAZIONE

ECSA
European Community Shipowners' Associations

International Chamber of Shipping
Shaping the Future of Shipping

INTERTANKO

INTERCARGO
International Association of Dry Cargo Shipowners

IMEC

BIMCO

COLLABORA CON

International Labour Organization

INTERNATIONAL MARITIME ORGANIZATION

© 2023 Confitarma

roberta.busatto@confitarma.it
Piazza SS. Apostoli, n.66, 00187 Roma